

RASEGÓN #2

Jornadas de Carteles | Escuela de la Orientación Lacaniana

En esta oportunidad compartimos algunos datos para armar el viaje a las XXXIII Jornadas de Carteles de la EOL en la Ciudad de Mar del Plata.

Aquí encontrarán información sobre medios de transporte y tiempos de viaje, para aquellos que arriben a Mar del Plata desde CABA, y los datos de la estación de tren y del aeropuerto de la ciudad costera.

Compartimos también algunos hoteles en la zona del Teatro Auditorium, donde se realizarán las plenarias de cierre, y el código QR de la Ciudad de Mar del Plata con más información sobre hotelería, actividades culturales, paseos, gastronomía y zonas de interés para hacer de estas jornadas, una gran experiencia.

CÓMO LLEGAR

1- En ferrocarril

En tren se llega a la Estación Terminal Ferroautomotora María Eva Duarte de Perón. El viaje desde la Estación Constitución tiene una duración aproximada de seis horas.

2- En micros de larga distancia

Estos ómnibus llegan a la Estación Terminal Ferroautomotora María Eva Duarte de Perón. El viaje desde la Estación Terminal de Retiro tiene una duración de cinco horas aproximadamente.

3- En avión

Se arriba al Aeropuerto Internacional Ástor Piazzolla. El vuelo tiene una duración de 45 minutos.

4- En automóvil

La Autovía 2 conecta a la Ciudad Autónoma de Buenos Aires con Mar del Plata en cinco horas aproximadamente.

Las rutas 11, 88 y 226 también vinculan esta ciudad con Buenos Aires y con el resto del país.



ALOJAMIENTOS

Gran Hotel Panamericano - 3 estrellas -

15% de descuento sobre la tarifa al momento de la reserva
H. Yrigoyen 1683 — Tel: 0223 495-6041/43 — Zona Centro
www.granhotelpanamericano.com

Guerrero - 3 estrellas -

Diag. Alberdi 2288 — Tel: 0223 491-1417 / 495-8851 — Whapp: 223-527-9496
Zona Microcentro
www.hotelguerrero.com.ar

Valles - 3 estrellas superior -

Av. Luro 2487 — Tel: 0223 492-0013/14/15/16 — Whapp hotel: 223-438-1435
Whapp Reservas: 223-688-7814 — Zona Microcentro
www.hotelvalles.com.ar

Prince - 3 estrellas -

Santiago del Estero 1649
Tel: 0223 492-0406/7
Whapp Hotel: 223-686-0909
Whapp Reservas: 223-688-7814
Zona Microcentro
www.hotelprincemp.com.ar



**Accedé a más
información de la
ciudad**

Hotel Nuevo Boulevard - 3 estrellas -

Corrientes 1965 — Tel: 0223 492-2069/82 — Zona Microcentro
www.hotelnuevoboulevard.com.ar

Hotel Dion - 3 estrellas -

Santa Fe 1634 — Tel: 0223 491-1048 — Zona Microcentro
<https://hoteldion.com.ar/portal/es-es/2134/Home>

Kings Hotel - 2 estrellas -

Av. Luro 2220 — Tel: 0223 493-0081/82 — Whapp Hotel: 223-424-8789
Whapp Reservas: 223-688-7814 — Zona Microcentro
www.kingshotelmdp.com.ar

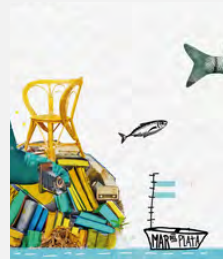

INSCRIPCIONES

- Hasta el 15/07/24: 15.000 \$
- A partir del 15/07/24: 20.000 \$

LINK

ENTREGA DE TRABAJOS

Fecha límite de presentación de trabajos:
28 de Julio

LINK

www.turismomardeiplata.gob.ar



Declaradas de interés turístico y cultural de la ciudad de Mar del Plata